

rossi & associati
studio tecnico associato
ing. Sandro Rossi
geom. Ermes Leonarduzzi
geom. Enzo Rossi

COMUNE di PREMARIACCO PROVINCIA di UDINE
LOCALITA' Capoluogo Piazza Marconi

FOGLIO MAPPALAE

DATA PROGETTO dicembre 2017
AGGIOR.

SCALA VARIE

RIF. 4366

TAV. 3

OGGETTO: INTERVENTO DI RISTRUTTURAZIONE DI PIAZZA MARCONI

PROGETTO DEFINITIVO-ESECUTIVO

Particolari costruttivi

FILE: Progetto ver06.dwg

COLLABORATORI
geom. Enzo Rossi

COMMITTENZA
COMUNE DI PREMARIACCO

PROGETTISTA
Ing. SANDRO ROSSI
Ordine di Udine
n. 771

33100 UDINE
Via Bariglaria 373
tel. 0432 565342
fax 0432 565569
e-mail
rossi.associati.ud@gmail.com
c.f. e.p.i. 02418330300

A norma di legge il presente disegno non potrà essere riprodotto né consegnato a terzi né utilizzato per scopi diversi da quello di destinazione senza l'autorizzazione scritta di questo studio tecnico che ne detiene la proprietà.

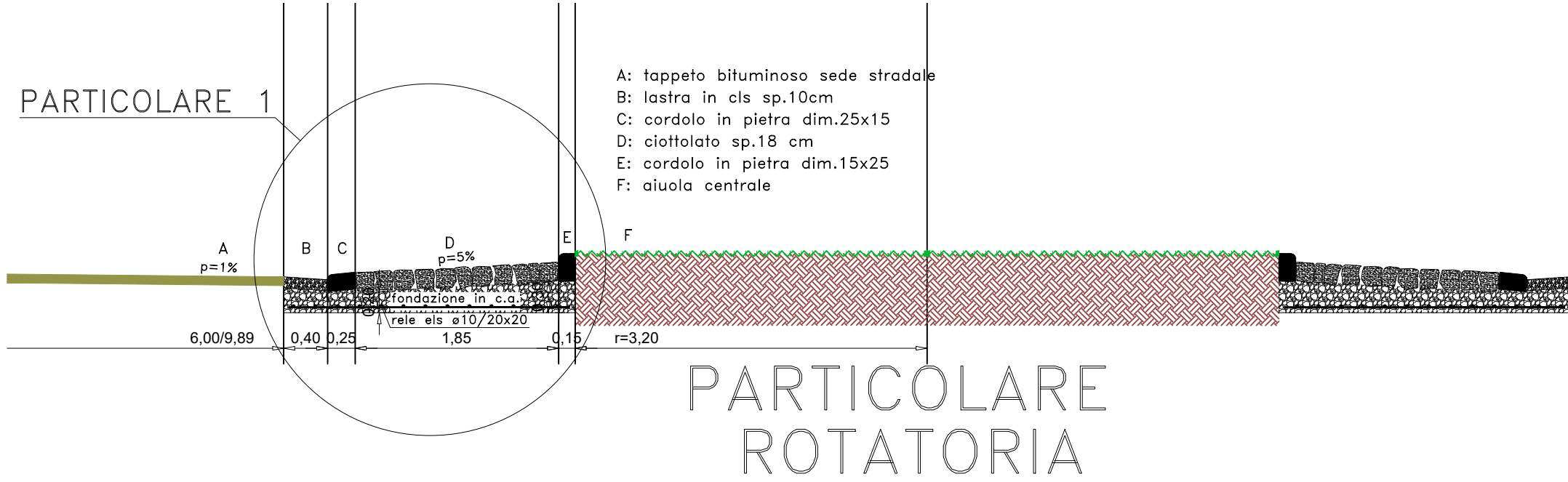

PARTICOLARE ROTATORIA

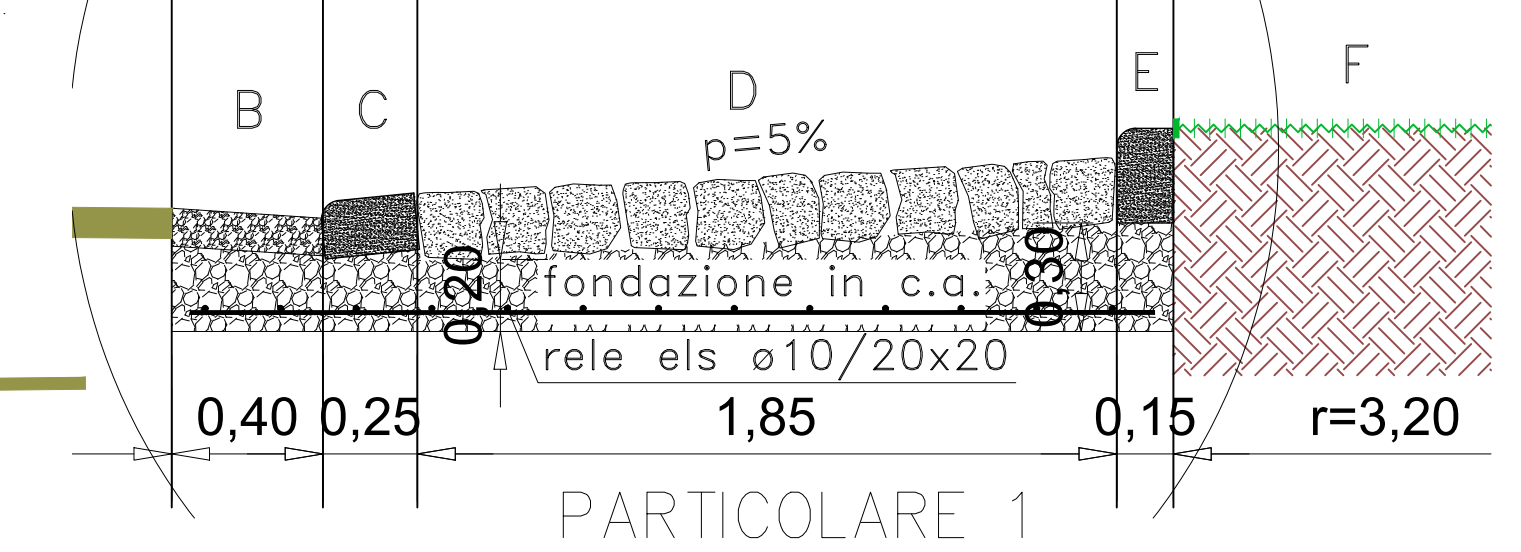

LEGENDA

- 1 Manto d'usura
- 2 Binder
- 3 Massciata stradale
- 4 Conglomerato cementizio
- 5 Griglia combinata GS
- 6 Massciata marciapiede
- 7 Battuto di sottofondo
- 8 Pavimentazione marciapiede
- 9 Pozzetto prefabbricato in cls
- 10 Letto e rinfianco in sabbia
- 11 Tubo PVC

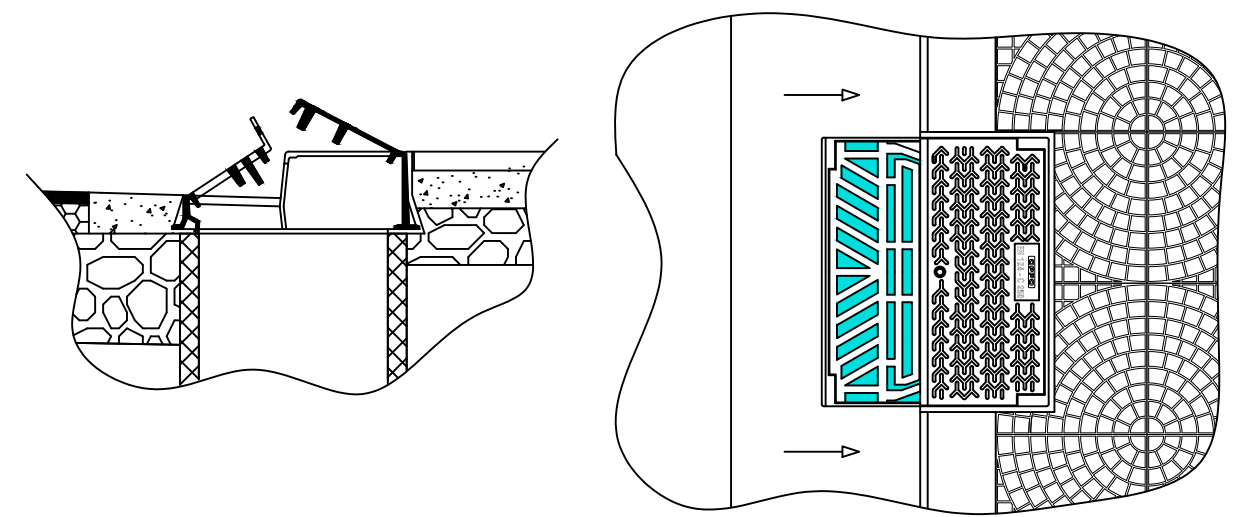
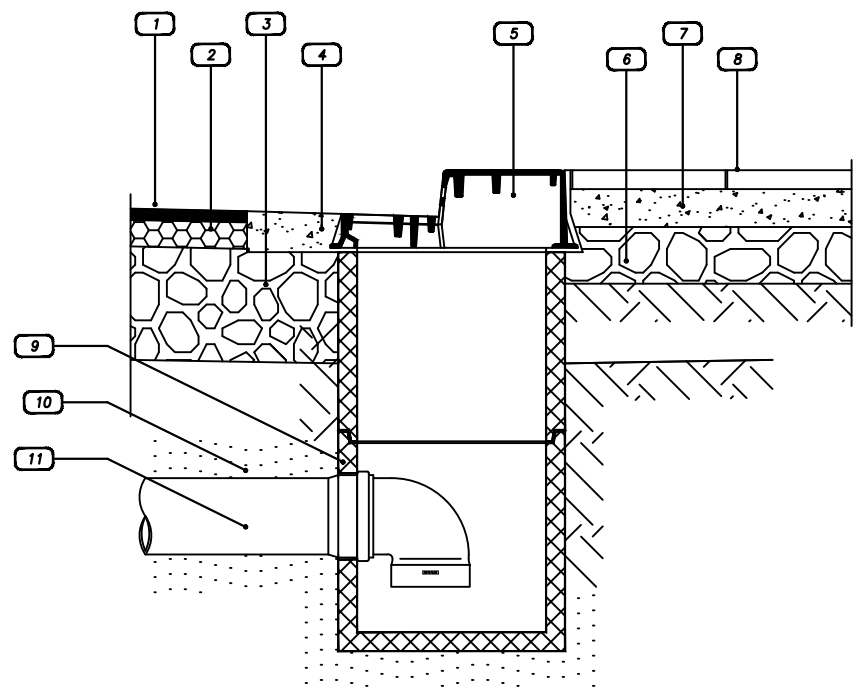

PARTICOLARE CADITOIA STRADALE

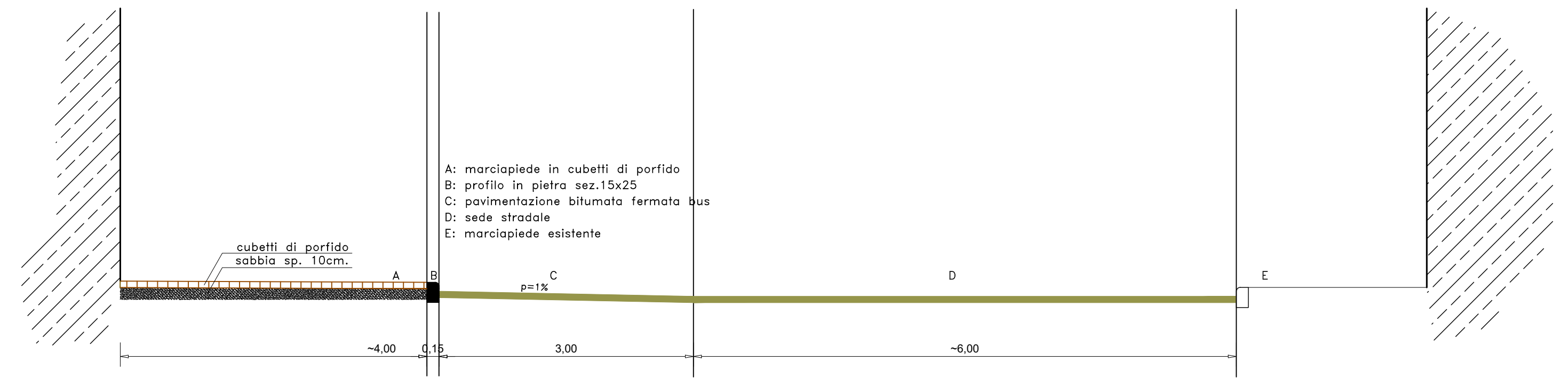

PARTICOLARE FERMATA BUS

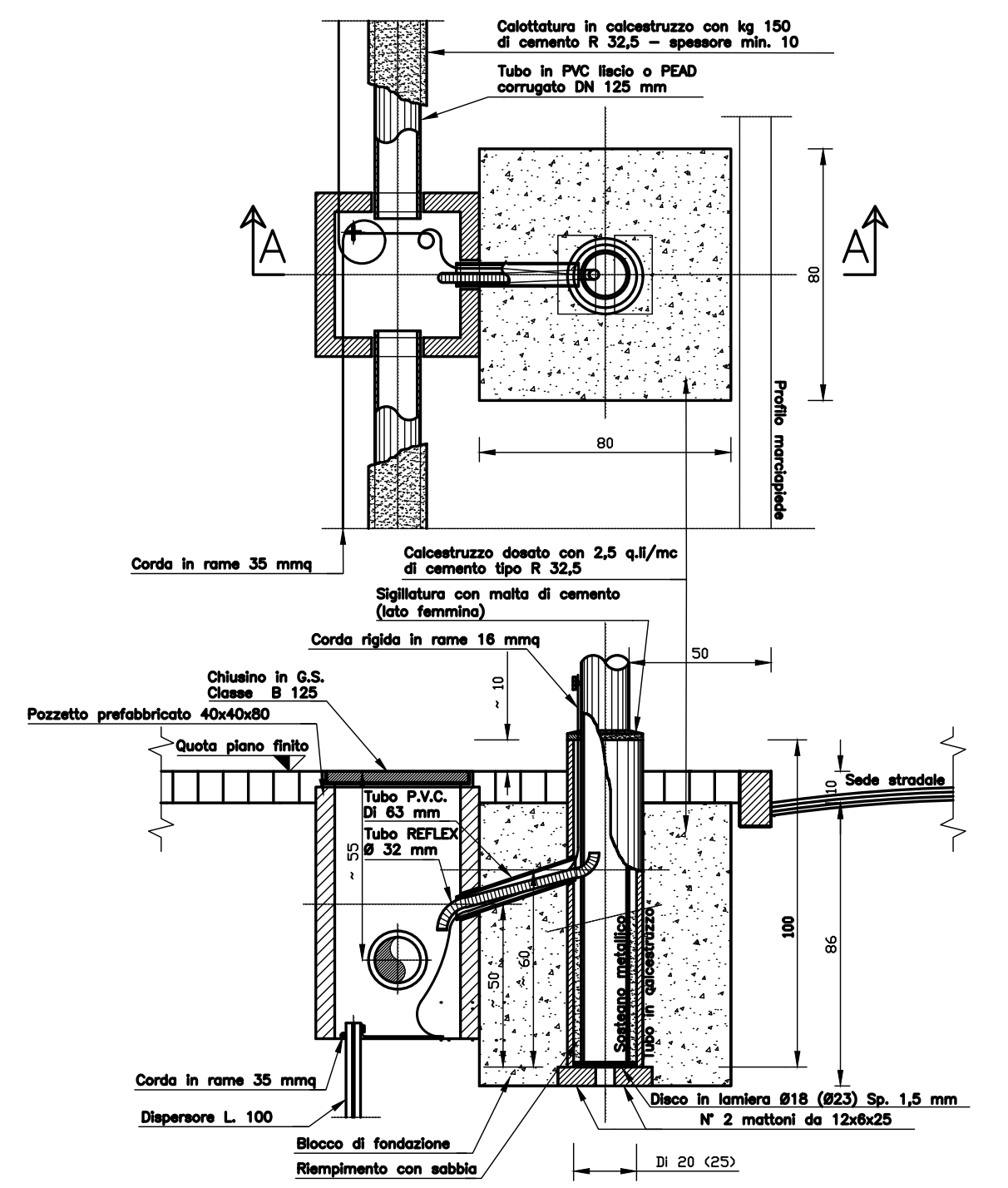

PARTICOLARE PALO ILLUMINAZIONE