

PROSPETTO OVEST  
SCALA 1:100

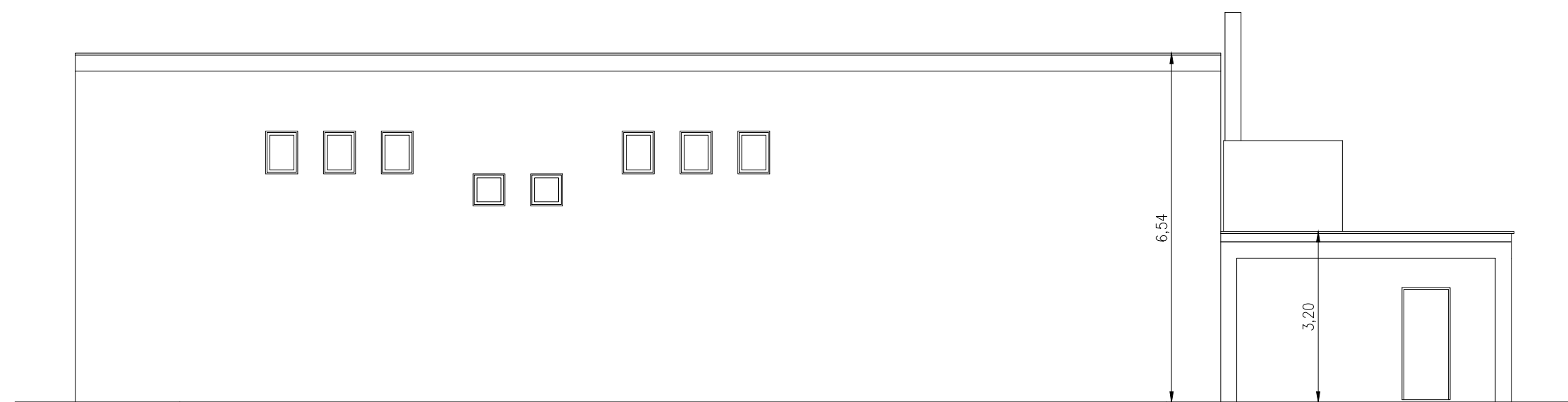

PROSPETTO NORD  
SCALA 1:100



PLANIMETRIA GENERALE  
SCALA 1:100

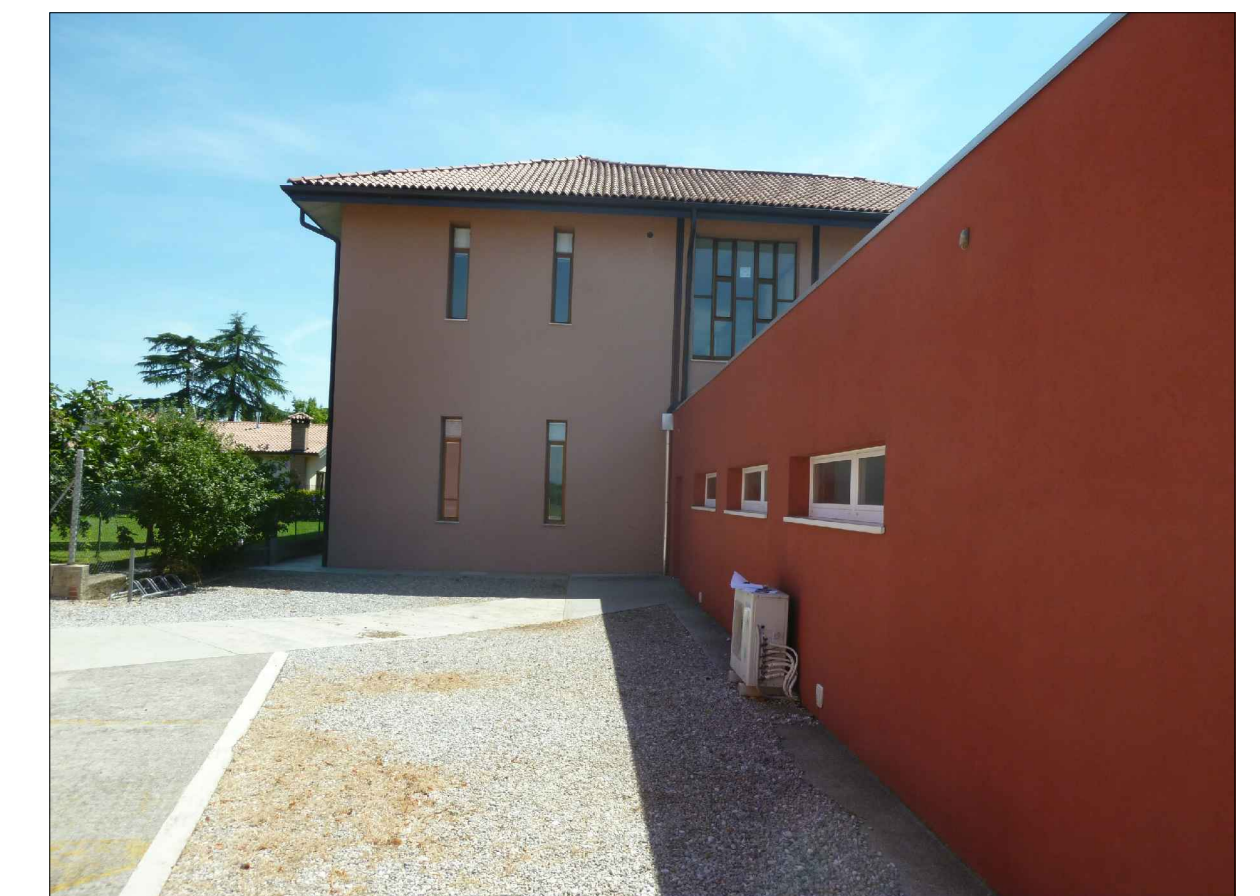
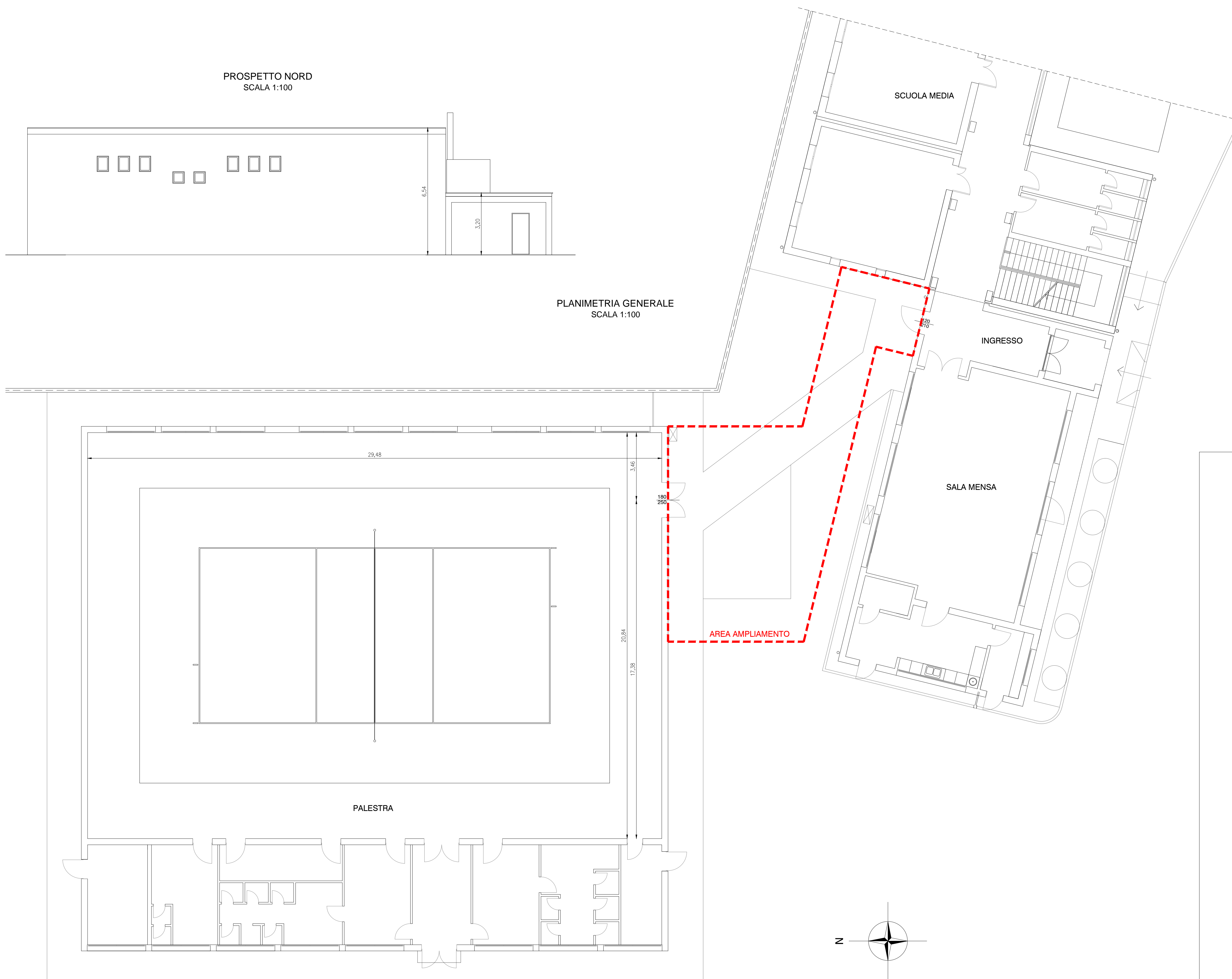

REGIONE AUTONOMA FRIULI VENEZIA GIULIA  
PROVINCIA DI UDINE  
COMUNE DI PREMARIACCO

ADEGUAMENTO FUNZIONALE E AMPLIAMENTO  
DEGLI IMPIANTI SPORTIVI ANNESSI ALLA  
SCUOLA MEDIA DI PREMARIACCO

PROGETTO DEFINITIVO-ESECUTIVO

PLANIMETRIA, PROSPETTI, DOC.  
FOTOGRAFICA STATO DI FATTO

T2

Scala 1:100

T2.PL.00.E.E.36.04.V0.R0

Tolmezzo, 11

Il Progettista  
ing. Giovanni VALLE

G.T.A. s.r.l. - INGEGNERIA CIVILE  
Via Divisione Osoppo, 9 33028 Tolmezzo (UD)  
tel.: +39 0433 41957 - fax: +39 0433 43766 - e-mail: gta@gta-ing.it  
p. IVA - Cod. Fisc. - Reg. Imprese di Udine n. 01750650309  
Capitale sociale 50.000 € i.v.

